

Guia d'espectacles culturals del Vendrell



temporada

GENER | JUNE | 2024

L'AGENDA

FEBRER



16 DE FEBRER

LA FESTA

Teatre Àngel Guimerà



24 DE FEBRER

*K427 LA GRAN MISSA DE
W.A. MOZART*

Auditori Pau Casals



2 DE MARÇ

THE PARTY

Teatre Àngel Guimerà



3 DE MARÇ

EL PONY MENUT

Auditori Pau Casals



9 DE MARÇ

*ORGAN_IZING XL
featuring Michel Pastre*

Auditori Pau Casals

MARÇ



16 DE MARÇ

L'ILLA DESERTA

Teatre Àngel Guimerà

ABRIL



6 D'ABRIL

L'AUCA DEL SENYOR ESTEVE

Teatre Àngel Guimerà



20 D'ABRIL

JOAN ROVIRA

Gira 10 anys - Peix Sense Espina

Auditori Pau Casals



28 D'ABRIL

**LA TRESCA I LA VERDESCA
AMB LA CONTRAORQUESTRA**

Teatre Àngel Guimerà



12 DE MAIG

ARRAN DE TERRA

Teatre Àngel Guimerà



17 DE MAIG

DE LA VIDA I DE LA MORT...

Teatre Àngel Guimerà



19 DE MAIG

MOSAIC DE PASSIONS

Teatre Àngel Guimerà

MAIG



DIVENDRES

16 | 02 | 24

Loc:

Teatre Àngel Guimerà

Hora:

20 h

Durada aproximada:

1 h

Preu:

17 €

Preu amb descompte:

13 €



tàg

LA FESTA

La Festa ens endinsa a l'interior de les habitacions de sis adolescents amb el seu desordre físic i vital. Serem testimonis privilegiats de les seves confessions més íntimes, del relat de les seves primeres experiències sexoafectives, de les seves pors i els seus desigs. De mica en mica i des de la intimitat de les seves habitacions, ens aniran desgranant les seves experiències. Totes elles tenen en comú un lloc, un espai, una festa...

La Festa planteja situacions complicades entorn de la sexualitat que envolten els adolescents de la nostra societat i com ells mateixos les encaren i les processen. Però després d'unes experiències complicades, "Com és la festa que desitgem?", es pregunten els protagonistes.

Direcció: Ricard Soler

Dramatúrgia: Daniela Feixas

Intèrprets: Adrià Salazar, Abril Julien, Laura Gaja, Júlia Mascort, Ravina Raventós, Biel Rossell

Producció: Teatre Nacional de Catalunya (TNC) i Teatres en Xarxa

FUNCIÓ ACCESSIBLE



TEATRE
ACCESSIBLE

Servei de subtitulació, audiodescripció, bucle magnètic individual i so amplificat amb auriculars.



K427 LA GRAN MISSA DE W.A. MOZART

La Gran Missa en do menor de Mozart, inacabada, es considera, juntament amb el Rèquiem, l'obra religiosa més gran i espectacular de l'autor, i ve a ser com l'anella que uneix les dues grans misses de Bach i Beethoven. Mozart va compondre la missa entre 1782 i 1783 com a vot pel seu recent matrimoni amb Constanze Weber (que va cantar com a soprano solista a l'estrena). Amb raó s'ha dit que una promesa d'amor i un alliberament portaren Mozart a la creació d'un monument musical, en referència al seu amor per Constanze, la seva esposa, i a l'emancipació de la servitud del príncep arquebisbe de Salzburg, Hyeronimus Colloredo.

Intèrprets:

Andrea Martí, *soprano*

Marta Mathéu, *soprano*

Joan Francesc Folqué, *tenor*

Germán de la Riva, *baix*

Orquestra de Cambra de Terrassa 48

Quim Térmens, *director*

Polifònica de Vilafranca

David Hernández Urpí, *director*

DISSABTE

24 | 02 | 24

Loc:

Auditori Pau Casals

Hora:

20 h

Preu:

21 €

Preu amb descompte:

17 €



AUDITORI
PAU CASALS



DISSABTE

02 | 03 | 24

Lloc:
Teatre Àngel Guimerà

Hora:
20 h

Durada aproximada:
1 h i 20 min

Preu:
26 €

Preu amb descompte:
21 €



tàg

THE PARTY

The Party és un exemple d'alta comèdia sense secrets superflus o detalls innecessaris. Converses creuades entre amics sobre dilemes vitals que giren entorn de tota mena d'assumpptes: de la necessitat d'un bon sistema nacional de salut, de la perillosa dicotomia entre sanitat pública i curanderisme, de la fe religiosa, de l'ateisme, de la mentida dels jocs financers amb uns diners que no estan enlloc, dels ideals relacionats amb el cor i les entranyes i no tant amb el cap, de la decència, de la infidelitat, de la contradicció entre idees i actes, de les noves estructures familiars, del masclisme, del feminisme, de la rotunda possibilitat que no tots els homes siguin uns violadors. De la vida... de la nostra vida.

Autoria: Sally Potter

Adaptació i direcció: Sergi Belbel

Intèrprets: Laura Porta, Biel Durán, Jordi Diaz, Àngels Gonyalons, Montse Guallar, Marta Ribera i Lluís Soler

Producció: Anexa

FUNCIÓ ACCESSIBLE



TEATRE
ACCESSIBLE

Servei de bucle magnètic individual i so amplificat amb auriculars.



EL PONY MENUT

El Pony Menut és la versió per a públic familiar del grup El Pony Pisador. El projecte neix per demanda popular, ja que cançons com "Tot és part de ser un pirata", "La noble vila de Su", "La confraria del menhir" o "El meu pare és un formatge" han calat entre el públic de totes les edats i la canalla necessitava un format de concert adaptat als seus ritmes i els seus horaris. Per això han creat aquest format més senzill, més curt i més proper, enfocat perquè nens i nenes puguin gaudir d'un espectacle que atengui directament la seva manera d'escoltar música.

Intèrprets:

Guillem Codern, *banjo*
Ramon Anglada, *guitarra*
Miquel Pérez, *fiddle*
Martí Selga, *flautes*
Adrià Vilà, *mandolina*



DIUMENGE

03 | 03 | 24

Lloc:

Auditori Pau Casals

Hora:

12 h

Preu:

10 €

Preu amb descompte:

7 €



AUDITORI
PAU CASALS



DISSABTE

09 | 03 | 24

Lloc:
Auditori Pau Casals

Hora:
20 h

Preu:
17 €

Preu amb descompte:
13 €



AUDITORI
PAU CASALS

ORGAN_IZING XL

featuring Michel Pastre

Una proposta musical dedicada a homenatjar el so clàssic d'*organ trio*, amb orgue, guitarra i bateria, que tan popular va ser entre els anys 50 i 70, prenent com a referència músics com Jimmy Smith, Jack McDuff, Akiko Tsuruga i Joey DeFrancesco.

Per a aquesta ocasió el grup es posa la talla XL i incorpora una secció de tres vents per donar encara més energia i color a la proposta.

Jazz, blues, gòspel i funk es donaran la mà en una nit jazzística d'alt voltatge.

Intèrprets:

Michel Pastre, *saxo tenor*

Gerard Nieto, *orgue*

Kike Angulo, *guitarra*

Xavi Hinojosa, *bateria*

Ivó Oller, *trompeta*

Nil Villà, *saxo alt*

Toni Solà, *saxo tenor*



L'ILLA DESERTA

Ella que treballa en un banc i que pintava grafits per la ciutat. Ell que és repartidor a domicili i que somia en ser actor. Ella i ell que ens expliquen com van ser, com són i com seran, ara que una trobada fortuïta, tancats dins d'un ascensor, els pot canviar (o no) l'existència per sempre. Què t'enduries a una illa deserta? Una vida explicada des del principi fins al final, tenint en compte totes les possibilitats, totes les variables.

L'illa deserta reflexiona, en una comèdia trista, sobre quines casualitats ens han dut fins aquí, de quines decisions ens penedim i de com serien les nostres vides si ens enamorem o si finalment prenem d'altres camins.

Autoria i direcció: Marc Artigau i Queralt

Intèrprets: Miki Esparbé i Maria Rodríguez

Producció: La Brutal

FUNCIÓ ACCESSIBLE



Servei de subtitulació, audiodescripció, bucle magnètic individual i so amplificat amb auriculars.

DISSABTE

16 | 03 | 24

Lloc:

Teatre Àngel Guimerà

Hora:

20 h

Durada aproximada:

1 h i 30 min

Preu:

21 €

Preu amb descompte:

17 €



tàg



DISSABTE

06 | 04 | 24

Lloc:
Teatre Àngel Guimerà

Hora:
20 h

Durada aproximada:
1 h i 20 min

Preu:
26 €

Preu amb descompte:
21 €



tàg

L'AUCA DEL SENYOR ESTEVE

L'espectacle és el resultat del procés de creació que s'ha pogut veure al programa de Televisió de Catalunya "La Puntual", la segona temporada de l'exitós programa "El Llop", i que va donar com a resultat un nou muntatge de *Terra Baixa* d'Àngel Guimerà.

L'*Auca del senyor Esteve* és una obra modernista, en la qual es poden veure reflectits tots els valors de la societat d'aquella època. El missatge de Rusiñol a propòsit de les relacions artista-societat és molt clar: el reconeixement recíproc. D'una banda, l'artista (Ramon) ha d'agrar el suport econòmic de la pròpia classe social; de l'altra, el reconeixement crític i conscient de la burgesia (senyor Esteve) d'estar mancada d'una dimensió espiritual, però també d'haver sabut crear les condicions materials per les quals pot florir l'art professionalment.

Autoria: Santiago Rusiñol

Direcció: Àngel Llàcer

Dramatúrgia i ajudant de direcció: Enric Cambray

Música original: Manu Guix

Intèrprets: Marga Alerm, Joan Bellostas, Carles Berbel, Eudald Feliu, Ariadna Filali, Encarna González, Joan Muntó, Albert Martí, Mar Robles, Laura Tomás, Ramon Villaret.

FUNCIÓ ACCESSIBLE



Servei de subtitulació, audiodescripció, bucle magnètic individual i so amplificat amb auriculars.



JOAN ROVIRA

Gira 10 anys - Peix Sense Espina

Aquest 2024 Joan Rovira celebra 10 anys de la sortida del seu primer disc *Peix Sense Espina* i ho celebra, juntament amb la seva banda, amb una gira de concerts en què recupera les primeres cançons que el van fer guanyar el Premi Enderrock a l'Artista Revelació (2014) i que el va donar a conèixer. 10 anys de molts concerts i d'una gran revolució musical a través dels quatre discs publicats.

L'espectacle serà un viatge a través de les primeres cançons combinades amb aquelles més importants de la seva discografia.

Intèrprets:

Joan Rovira, *veu i guitarra*

Elías Martínez, *guitarra elèctrica*

Gisela Alegret, *trompeta*

Esteve Martínez, *baix elèctric*

Sergi Torrents, *bateria i percussió*

Ruben Bes, *piano i teclats*

DISSABTE

20 | 04 | 24

Lloc:

Auditori Pau Casals

Hora:

20 h

Preu:

17 €

Preu amb descompte:

13 €



AUDITORI
PAU CASALS



DIUMENGE

28 | 04 | 24

Lloc:

Teatre Àngel Guimerà

Hora:

18 h

Durada aproximada:

1 h i 15 min

Preu:

10 €

Preu amb descompte:

7 €



tàg

LA TRESCA I LA VERDESCA AMB LA CONTRAORQUESTRA

Apis Simfònica

La Tresca i la Verdesca s'uneix a la grandesa de la ContraOrquestra per crear una experiència musical captivadora: unes melodies fresques i autèntiques fusionades en una simfonia única en què la música s'enlaira entre notes i acords. El rusc, concebut com el nucli palpant d'aquesta experiència, esdevé el centre d'una celebració que transcendeix gèneres i fusiona la modernitat i la tradició en un espectacle inoblidable.

Apis Simfònica no és simplement un concert: és una immersió en un univers musical divers on La Tresca i La Verdesca, en una simbiosi única, s'uneix a la música clàssica per teixir una experiència singular per a tots els amants de la música.

Intèrprets:

La Tresca i la Verdesca

La ContraOrquestra

Francesc Minguella, *director*





ARRAN DE TERRA

Arran de terra és potser l'obra en què Guimerà inicia la seva tercera etapa en un intent de posar-se al dia, d'acord amb influències italianes i franceses.

Aquesta obra, que reflecteix la vida acomodada de primers del segle passat, amb enganys i doble moral, els Inestables l'hem passada pel sedàs i l'hem feta una mica més desenfadada i, sobretot, desdramatitzada.

Autoria: Àngel Guimerà

Direcció: Pep Vinyes

Ajudant de direcció: Anna Urpí

Intèrprets: Aura Garí, Enric Batlle, Àngels Navarro, Joan Ferré, Carles Guasch, Mònica Tutusaus, Ester Mirret, Hermini Caballero, Àngel Aunió i Salvador Rovira

Maquillatge: Àngels Navarro i M. Antònia Lambea

Perruqueria: Montse López

So i efectes: Nil Vinyes

Disseny escenogràfic: Jordi Mercadé "Brico"

Fotografia: Josep Manel Callizo



DIUMENGE

12 | 05 | 24

Lloc:

Teatre Àngel Guimerà

Hora:

18 h

Durada aproximada:

1 h i 30 min

Preu:

13 €

Preu amb descompte:

10 €



tàg



DIVENDRES

17 | 05 | 24

Lloc:

Teatre Àngel Guimerà

Hora:

20 h

Durada aproximada:

1 h i 20 min

Preu:

3 €

DE LA VIDA I DE LA MORT...

Aquest és un espectacle que confronta les obres de dos poetes radicalment diferents. D'una banda, Joan Salvat-Papasseit, el poeta de l'amor i del vitalisme, de l'entusiasme i dels colors; i de l'altra, l'obra poètica romàntica i gòtica d'Àngel Guimerà, plena de foscor i imatges terrorífiques.

El 2024 és l'Any Guimerà i l'Any Salvat-Papasseit, "De la VIDA i de la mort...", una obra de l'#escenicbaixpenedes, es construeix com una obra escènica en què la poesia i la cançó prenen tot el protagonisme.

Coordinació: Jordi Martí Font

Intèrprets: Derek Bonilla, Geraldí Cuervo, Alondra Chicano, Pol Domènech, Lídia Juncosa, Elvira Murillo, Camilo Ramos, Luna Rivas, Judith Samper i Kevin Via

Producció: #escenicbaixpenedes

tàg





MOSAIC DE PASSIONS

Dos personatges de Guimerà, Baldirona i Tomasa, ens acompanyen per oferir-nos un tast *guimeranià*. Les dues no es queden indiferents, ni davant la temàtica de les escenes, ni amb la presència, encara que sigui indirecta, del dramaturg.

Dins del marc d'una obra coral, l'autora d'aquest muntatge teatral entrelleça personatges i fa reviure escenes, on la temàtica incideix essencialment en un gran tema: la passió amorosa.

Autoria: Neus Oliveras

Direcció: Rosa Andreu

Intèrprets: Núria Amer, Gerard Romero, Eva Rafecas, Laia Batlle, Ester Romero, Mònica Farré, Carles Figueres, Albert Orte, Emma Cejuela, Casimiro Ferrer, Lourdes Meroño.

Escenografia i vestuari: Joaquim Sicart

Il·luminació: Rosa Andreu i Joaquim Sicart

Música i interpretació: Gerard Romero

Cantant: Laia Batlle

Companyia: Grup de Teatre de La Cumprativa



DIUMENGE

19 | 05 | 24

Lloc:

Teatre Àngel Guimerà

Hora:

18 h

Durada aproximada:

1 h i 25 min

Preu:

13 €

Preu amb descompte:

10 €



tàg

PROGRAMACIÓ

GENER
JUNY

DATA	HORA	LLOC	ESPECTACLE	GÈNERE	PREU
14/1/24	17 h	Teatre Àngel Guimerà	Pastorets del Vendrell	TEATRE Pastorets	10 i 5
18/1/24	20 h	Auditori del Tivoli	<i>Creatura</i>	CINEMA Cicle Gaudí	4,50 i 3
21/1/24	17 h	Teatre Àngel Guimerà	Pastorets del Vendrell	TEATRE Pastorets	10 i 5
27/1/24	17 h	Teatre Àngel Guimerà	Pastorets Infants-Juvenils del Vendrell	TEATRE Pastorets	10 i 5
28/1/24	17 h	Teatre Àngel Guimerà	Pastorets del Vendrell	TEATRE Pastorets	10 i 5
2/2/24	20h	Auditori del Tivoli Sala Polivalent	<i>Victòria dels Àngels, centenari d'una gran dama de la lírica</i>	CONFERÈNCIA Orgue	Gratuit
4/4/24	17 h	Teatre Àngel Guimerà	Pastorets del Vendrell	TEATRE Pastorets	10 i 5
15/2/23	20 h	Auditori del Tivoli	<i>Upon Entry</i>	CINEMA Cicle Gaudí	4,50 i 3
16/2/23	20 h	Teatre Àngel Guimerà	<i>La Festa</i>	TEATRE	17 i 13
24/2/24	20 h	Auditori Pau Casals	<i>K427 La gran missa de W.A. Mozart</i>	MÚSICA	21 i 17
2/3/24	20 h	Teatre Àngel Guimerà	<i>The Party</i>	TEATRE	26 i 21
3/3/24	12 h	Auditori Pau Casals	<i>El Pony Menut</i>	MÚSICA Familiar	10 i 7
9/3/24	20 h	Auditori Pau Casals	<i>Organ_izing XL featuring Michel Pastre</i>	MÚSICA	17 i 13
15/3/24	20:30 h	Auditori del Tivoli	<i>Un ràquiem a quatre mans</i>	MÚSICA Orgue	15 i 10
16/3/24	20 h	Teatre Àngel Guimerà	<i>L'illa deserta</i>	TEATRE	21 i 17
21/3/24	20 h	Auditori del Tivoli	<i>El mestre que va prometre el mar</i>	CINEMA Cicle Gaudí	4,50 i 3
6/4/24	20 h	Teatre Àngel Guimerà	<i>L'auca del Senyor Esteve</i>	TEATRE	26-21
12/4/24	20:30 h	Església Parroquial	<i>Les tres tenores</i>	MÚSICA Orgue	Taquilla Inversa
20/4/24	20 h	Auditori Pau Casals	Joan Rovira	MÚSICA	17 i 13
28/4/24	18 h	Teatre Àngel Guimerà	La Tresca i la Verdesca amb la ContraOrquestra	MÚSICA Familiar	10 i 7
12/5/24	18 h	Teatre Àngel Guimerà	<i>Arran de Terra</i>	TEATRE	13 i 10
17/5/24	20 h	Teatre Àngel Guimerà	<i>De la VIDA i la mort...</i>	TEATRE	3
19/5/24	18 h	Teatre Àngel Guimerà	<i>Mosaic de passions</i>	TEATRE	13 i 10
10/5/24	20:30 h	Església Parroquial	<i>Matisos sonors</i>	MÚSICA Orgue	Taquilla Inversa
14/6/24	20:30 h	Auditori del Tivoli	<i>La màgia del violí</i>	MÚSICA Orgue	Taquilla Inversa

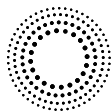

auditori
del tívoli



C/CLE, GAUDÍ

CINEMA CATALÀ TOT L'ANY

18 de gener, a les 20 h

CREATURA

Director: Elena Martín Gimeno

Versió original: Català

Durada: 114 minuts

No recomanada per a menors de 16 anys



15 de febrer, a les 20 h

UPON ENTRY

Director: Alejandro Rojas i Juan Sebastián Vásquez

Versió: Català

Durada: 75 minuts

No recomanada per a menors de 7 anys



21 de març, a les 20 h

EL MESTRE QUE VA PROMETRE EL MAR

Directora: Patricia Font

Versió original: Català

Durada: 105 minuts

No recomanada per a menors de 12 anys

PREUS:

Preu general: 4,50€

Carnet Jove, federació d'ateneus i biblioteques del SLP del Baix Penedès: 3€

Club la Vanguardia: 2X1



PROGRAMACIÓ

FEBRER | JUNY 2024



2 de febrer, a les 20 h a la sala polivalent de l'Auditori del Tívoli
**CONFERÈNCIA IL·LUSTRADA "VICTÒRIA DELS ÀNGELS,
CENTENARI D'UNA GRAN DAMA DE LA LÍRICA"**

A càrrec d'Albert Ferrer i Flamarich, musicògraf i historiador de l'art.
Entrada gratuïta.



15 de març, a les 20.30 h a l'Auditori del Tívoli.

UN RÈQUIEM A QUATRE MANS

Rèquiem de Mozart a càrrec cor de noies Zóngora de l'EMMPAC del Vendrell, el cor d'homes d'Igualada, Anna Niebla, soprano, Tànit Bonó, contralt, Carles Prat, tenor, Guillem Batllori, baix, Álvaro Carnicero i Ester Lecha, piano, sota la direcció de Montserrat Meneses.

Entrada: 15 euros.

Entrada amb descompte: 10 euros.

Compra d'entrades anticipades a través de:

www.entrapolis.com/entrades/unrequiemquatremans



12 d'abril, a les 20.30 a l'església.

LES 3 TENORES

A càrrec d'Helena Cullaré, tenora i Àlvaro Carnicero a l'orgue.

Entrada amb taquilla inversa.

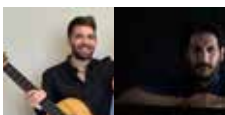

10 de maig, a les 20.30 h a l'església.

MATISOS SONORS

A càrrec d'Adrià Galindo, guitarra i Josep Mateu a l'orgue.

Entrada amb taquilla inversa.

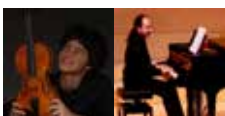

14 de juny, a les 20.30 h l'Auditori del Tívoli.

LA MÀGIA DEL VIOLÍ

Concert a càrrec d'Alexandre 'Sasha' Amorós, violí i Marc Torres, piano.

Entrada amb taquilla inversa.

Més informació:

www.orguevendrell.com

orgue.vendrell@gmail.com



Els Pastorets del Vendrell

tot l'any fem cultura

www.pastoretsdelvendrell.cat

ELS PASTORETS INFANTILS-JUVENILS

Dia i hora:

Dissabte 27 de gener, a les 17 h

Lloc: Teatre Àngel Guimerà

Preu: 10€ / Socis dels Pastorets
del Vendrell: 5€

ELS PASTORETS DEL VENDRELL

Dia i hora:

Diumenges 14, 21 i 28 de gener
4 de febrer, a les 17h

Lloc: Teatre Àngel Guimerà

Preu: 10€ / Socis dels Pastorets
del Vendrell i menors de 10 anys: 5€



977 66 29 93
696 446 885



Tiquets descompte i invitacions bescanviables per una entrada a la taquilla del teatre els dies de representació, una hora abans de començar, sempre que n'hi hagi de disponibles per al dia sol·licitat.

són... els Pastorets de Catalunya!

PROGRAMACIÓ D'ARTS VISUALS

SALA PORTAL DEL PARDO

Del 10 de febrer al 30 de març

ANÒNIMS

Hermíni Mampel

Del 12 d'abril al 8 de juny

ESSENCIALS (...)

Especial Any Guimerà en commemoració del centenari de la seva mort

Del 21 de juny al 10 d'agost

DESPRÉS DE SER

Joaquim Sicart

ESPAI POLIVALENT DE LA BIBLIOTECA I SALA PORTAL DEL PARDO

De l'1 al 30 de març

FLORA CATALANA

Del 14 de maig al 8 de juny

TU ETS ESSENCIAL. SANT JORDI

Concurs de microrelats

C/ Major, 20
Tel. 977 66 66 84
espaiacultural@elvendrell.net
@salaortaldelpardo



Carrer Major, 18
Tel. 977 66 66 84
lafusteria@elvendrell.net
@culturaelvendrell

EXPOSICIÓ DE L'ESCOLA MUNICIPAL D'ART APEL-LES FENOSA

Grups d'infants: Del 10 al 25 de maig

Grups d'adults: Del 31 de maig al 15 de juny



Plaça Nova, 6
Tel. 977 66 63 08
museudeu@elvendrell.net
www.museudeu.com

Del 15 de març a l'1 de juny

PEDRA VIVA

Grup Art Polièdric

Del 14 de juny al 14 de juliol

I TU QUÈ PINTES?

Dels infants de les escoles del Vendrell



C/ Santa Anna, 10
Tel. 977 66 10 06
museuguimera@elvendrell.net
@museuguimera

Del 24 de febrer al 17 de març

TELÈFONS DE L'EVA. DESPENJA'M

Especial Any Guimerà en commemoració del centenari de la seva mort

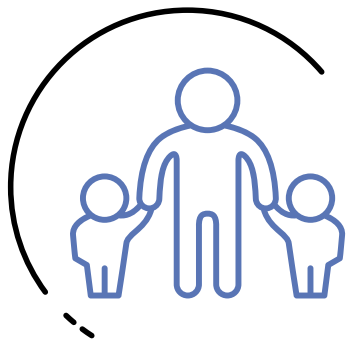

cangur de temporada

Taller artístic infantil mentre **TU** gaudeixes del Teatre!

Servei de cangur gratuït dins del mateix teatre per als infants de 5 a 12 anys de les famílies assistents. S'hi realitzarà activitat teatral per endinsar-se en el món del teatre.

Com reservar el servei? Quan compris la teva entrada, envies un correu a igualtat@elvendrell.net o truques al 636801149.

Obres disponibles:

The party, L'illa deserta, L'auca del Senyor Esteve i Arran de Terra.



Generalitat de Catalunya
Departament d'Igualtat i Feminismes



temporada 3.0

Espectacles 3€ x joves



- Si tens entre 15 i 30 anys i estàs empadronat al Vendrell
 - Entra a www.temporada.cat
- Aplica el codi promocional T3 i tindràs una entrada a 3 €
- Recull la teva entrada a les taquilles del teatre/auditori el dia de l'espectacle acreditant-te amb el DNI.

ON I COM COMPRAR LES MEVES ENTRADES

Venda d'entrades

a partir del 2 de febrer a les 10 h

PRESENCIALMENT:

- A l'Escola Municipal de Música Pau Casals els divendres (no festius) de 10 h a 13 h
- Taquilla, una hora abans de la representació, sempre i quan l'aforament així ho permeti.
- Per a més informació al telèfon **689 26 97 67** o a l'adreça electrònica **hola@temporada.cat**

DESCOMPTES:

- Amb el carnet de les biblioteques del SLPC del Baix Penedès, Menors de 15 anys, Carnet Jove, jubilats, socis de La Lira Vendrellenca, socis dels Amics de l'Orgue, socis de l'Associació Musical Pau Casals, membres de l'Associació de Músics del Baix Penedès i Carnet Únic.
- Si vens en grup, gaudiràs de descomptes i avantatges. Posa't en contacte amb nosaltres!
- El Temporada està adherit al programa d'inclusió social Apropa Cultura, que ofereix avantatges especials per a col·lectius en risc d'exclusió social.

ONLINE:

www.temporada.cat

- Accedeix directament a la sala amb el servei de venda d'entrades per Internet.
- Sense despeses i pagament segur.
- Rep les entrades directament al teu dispositiu mòbil i mostra-les des de la pantalla del telèfon per accedir a la sala.

NOTES D'INTERÈS:

- Es pot accedir als espais escènics 30 minuts abans de l'inici dels espectacles, que començaran puntualment. Un cop iniciats, no s'hi permetrà l'accés ni es retornarà l'import de les entrades.
- A la platea del Teatre i Auditori disposem d'espai per a persones que utilitzen cadira de rodes.
- No es permet cap mena d'enregistrament dels espectacles sense autorització expressa de la companyia o de l'entitat responsable de la programació.
- No es permet fumar, beure ni menjar a l'interior de les sales.
- Els espectadors han d'assegurar-se que els telèfons mòbils o altres aparells no emetran senyals acústics que distreguin l'atenció del públic i dels artistes.
- És reservat el dret d'admissió.
- L'organització es reserva el dret de variar aquesta programació. Si per causes imprevistes s'hagués de fer, s'anunciarà als mitjans de comunicació.

temporada
al teu mòbil

670 20 41 39



Si vols gaudir al màxim de la programació, no ho dubtis més...

AMB L'ABONAMENT HI SORTIRÀS GUANYANT!

(ä) BONAMENT +3

-30%
estalvia fins
28€

Tria de 3 a 4
espectacles

(ä) BONAMENT +5

-35%
estalvia fins
55€

Tria de 5 a 8
espectacles

(ä) BONAMENT TOTAL

-40%
estalvia fins
68€

Tria els 9
espectacles

(ä) BONAMENT JOVE

fins a 25 anys

-50%
estalvia fins
85€

Tria a partir de
3 espectacles

Fes el teu abonament amb aquests espectacles!

16 de febrer

■ *LA FESTA*

24 de febrer

■ *K427 LA GRAN MISSA DE W.A MOZART*

2 de març

■ *THE PARTY*

9 de març

■ *ORGAN-IZING XL
FEATURING MICHEL PASTRE*

16 de març

■ *L'ILLA DESERTA*

6 d'abril

■ *L'AUCA DEL SENYOR ESTEVE*

20 d'abril

■ *JOAN ROVIRA*

12 de maig

■ *ARRAN DE TERRA*

19 de maig

■ *MOZAIC DE PASSIONS*

   HolaTemporada

www.temporada.cat

el  endrell
sent la música!



Amb el suport de:



Amb la col·laboració de:



 Imprès en paper
100% de fibres
recicladges procedents
de postconsum